

**DIPLOMA DO URUGUAI RECONHECIDO NO BRASIL?  
NÓS TEMOS O QUE MOSTRAR!**

Faça parte do seleto grupo de profissionais que concluíram o seu curso de Mestrado ou Doutorado no Programa Internacional de Pós-Graduação (stricto sensu) ministrado pela Universidad de la Empresa – UDE - e já tiveram seus diplomas de Mestrado ou Doutorado reconhecidos no Brasil por intermédio do MERCOSUL EDUCACIONAL!

**Atualmente já foram reconhecidos diplomas dos diversos cursos da Universidad de la Empresa - UDE nas seguintes Universidades Brasileiras:**

Federal da Bahia – UFBA  
Federal de Brasília – UNB  
Federal de São Carlos – UFSCAR  
Federal do Piauí – UFPI  
Federal de Rondônia – UNIR  
Federal de Pernambuco - UFPE

Federal Fluminense – UFF  
Federal de Uberlândia – UFU  
Federal de Viçosa – UFV  
Federal de Minas Gerais - UFMG  
Federal do Rio Grande do Norte – UFRN  
Tuiuti do Paraná – UTP  
Federal do Rio Grande do Sul - UFRGS

**TEREZINHA SUELY DA SILVA FEREREIRA**

**Mestrado em Educação - Manaus - AM**

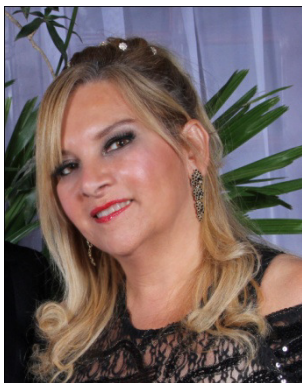

Como uma estudiosa de Desenvolvimento de Carreiras no Brasil, já havia percebido que sem o título de MESTRE seria impossível conquistar a empregabilidade na Docência Superior. Mas como fazer um mestrado e continuar trabalhando? Partindo dessa premissa saí em busca de uma Instituição renomada onde eu pudesse conciliar o trabalho e o estudo. Foi aí que fui apresentada à Universidad de La Empresa – UDE.....

...continue lendo e veja outros diplomas reconhecidos em  
[www.mercosuleducacional.com.br](http://www.mercosuleducacional.com.br).

**VANTAGENS PARA INGRESSAR NO MESTRADO POR NOSSO INSTITUTO!**

- **VALORES FIXOS EM REAIS PAGOS NO BRASIL MEDIANTE BOLETO BANCÁRIO;**
- **AUXÍLIO GRATUITO PARA VOCÊ ORGANIZAR SUA VIAGEM E HOSPEDAGEM DURANTE O CURSO;**
- **ASSESSORIA NO RECONHECIMENTO DO DIPLOMA NO BRASIL. NÃO TE ABANDONAMOS DEPOIS QUE O CURSO TERMINA!**
- **JÁ CONSEGUIMOS RECONHECER MAIS DE 80 DIPLOMAS!  
ESTAREMOS TRABALHANDO PARA QUE O SEU DIPLOMA SEJA O PRÓXIMO A SER RECONHECIDO NO BRASIL E SEU SONHO REALIZADO!**

# PROGRAMA INTERNACIONAL DE PÓS-GRADUAÇÃO

## MONTEVIDÉU – URUGUAI

### MESTRADO EM EDUCAÇÃO - TURMAS REGULARES E ESPECIAIS

## INFORMAÇÕES GERAIS PARA INGRESSO EM JANEIRO DE 2019.

As informações abaixo visam facilitar seu entendimento e esclarecer dúvidas relacionadas ao curso de Mestrado em Educação a ser ministrado pela Universidad de la Empresa – UDE – em Montevidéu – Uruguai.

Por favor, leia com atenção todo o informativo e, no caso de persistirem dúvidas ou surgirem novos questionamentos, mantenha contato conosco:

<a href="mailto:mercosul@mercosuleducacional.com.br">mercosul@mercosuleducacional.com.br</a>	(41) 3029-8994	(41) 99853-0898 - TIM
<a href="http://www.mercosuleducacional.com.br">www.mercosuleducacional.com.br</a>	(41) 99911-9944 – WHATSAPP	SKYPE: mercosul.educacional

Antonio Gilmar Penteado  
Diretor

### 1. REQUISITO PARA INGRESSO

Para ingresso no curso de Mestrado em Educação, o candidato deverá possuir curso de Graduação com carga horária mínima de 2.700 horas OU 4 anos de duração.

### 2. CRONOGRAMA E DATAS IMPORTANTES PARA **TURMAS REGULARES**

1.	Abertura das Inscrições no site <a href="http://www.mercosuleducacional.com.br">www.mercosuleducacional.com.br</a>	30/07/2018
2.	<b>Último dia para pagamento de taxa de inscrição com desconto especial nas parcelas do curso.</b>	<b>31/08/2018</b>
3.	Encerramento das Inscrições	05/11/2018
4.	Cronograma das aulas em Montevidéu	
	- 1ª Fase de aulas	De 07 a 19/01/2019
	- 2ª Fase de aulas	Julho de 2019
	- 3ª Fase de aulas	Janeiro de 2020
	- 4ª Fase de aulas	Julho de 2020
5.	Defesa de Dissertação de Mestrado	A partir de janeiro de 2021

### 3. CRONOGRAMA E DATAS IMPORTANTES PARA **TURMAS ESPECIAIS**

1.	Abertura das Inscrições no site <a href="http://www.mercosuleducacional.com.br">www.mercosuleducacional.com.br</a>	30/07/2018
2.	<b>Último dia para pagamento de taxa de inscrição com desconto especial nas parcelas do curso.</b>	<b>31/08/2018</b>
3.	Encerramento das Inscrições	05/11/2018
4.	Cronograma das aulas em Montevidéu	
	- 1ª Fase de aulas	De 07 a 26/01/2019
	- 2ª Fase de aulas	Janeiro de 2020
	- 3ª Fase de aulas	Janeiro de 2021
5.	Defesa de Dissertação de Mestrado	A partir de julho de 2021

#### Observações:

- A primeira etapa do curso será ministrada, na Sede UDE POCITOS, localizada na Rua 21 de Setembro, nº 2741 – Bairro Pocitos – Montevidéu – Uruguai.
- As aulas serão ministradas de segunda a sábado em horário e local designado pela Universidad de la Empresa - UDE, podendo variar de curso para curso ou de disciplina para disciplina. O aluno deve estar disponível para assistir as aulas nos dias e horários definidos pela Universidad de la Empresa – UDE, inclusive aos sábados, sob pena de reprovação por falta ou por nota em uma ou mais disciplinas.
- Durante a presença do CONTRATANTE em Montevidéu para assistir as aulas da primeira fase, o mesmo será comunicado das datas, horários e local das aulas da etapa seguinte e, assim, sucessivamente até a realização da última etapa de aulas do curso.

#### 4. INVESTIMENTO

O curso pode ser pago à vista ou parcelado em até 36 vezes. Quanto menor o número de parcelas maior é o desconto.

**Consulte os valores de parcelas e taxas:**

[mercosul@mercosuleducacional.com.br](mailto:mercosul@mercosuleducacional.com.br)

**(41) 99853-0898 – WhatsApp.**

- Os valores são fixos em Reais
- A Inscrição deve ser feita mediante depósito bancário conforme instruções repassadas posteriormente.
- A matrícula do curso deverá ser paga no dia 13/12/2018.
- No caso de pagamento à vista o pagamento deverá ser feito em 13/12/2018.
- A primeira parcela deverá ser paga em 15/01/2019 e as demais nos meses subsequentes, conforme o plano escolhido para os pagamentos.
- Para usufruir de descontos concedidos, a mensalidade deverá ser paga até o dia do vencimento.
- Nos valores do curso não estão incluídos os custos com deslocamento, estadia e alimentação que correrão por conta do aluno.

#### 5. ESTRUTURA CURRICULAR

<b>CULTURA, SOCIEDAD Y EDUCACIÓN</b>	<b>GESTIÓN EN LA EDUCACIÓN</b>
- Cultura, Saberes y Prácticas	- Teoría y Gestión de Centros
- Los actores sociales y el Centro Educativo	- Gestión del Sistema Educativo
- Ética, Democracia y Educación	- Sistema Educativo, Estado y Sociedad
- Nuevas Tecnologías y Educación	- Créditos Opcionales
	<b>INVESTIGACIÓN SOCIO EDUCATIVA</b>
<b>PEDAGOGÍA, CURRÍCULO Y EVALUACIÓN</b>	- Metodología de la Investigación
- Curriculum y Evaluación	- Taller de Investigación
- Psicología del Aprendizaje	- Seminario de Tesis
- Metodología y Didáctica de la Educación Superior	- Seminario Permanente de tesis
- Fundamentos de la Educación	<b>LÍNEAS DE INVESTIGACIÓN</b>
	<b>1. CULTURA, SOCIEDAD Y EDUCACIÓN</b>
<b>POLÍTICAS EDUCATIVAS Y EDUCACIÓN COMPARADA</b>	<b>2. PEDAGOGÍA, CURRÍCULO Y EVALUACIÓN</b>
- Políticas Públicas y Educación	<b>3. POLÍTICAS EDUCATIVAS Y EDUCACIÓN COMPARADA</b>
- Reformas y Políticas Educativas en el Mercosur	<b>4. GESTIÓN EN LA EDUCACIÓN</b>
- Educación y Trabajo	<b>5. INVESTIGACIÓN SOCIO EDUCATIVA</b>
<b>Observação: o aluno deverá cursar todas as disciplinas e não apenas aquelas da linha de pesquisa que optar.</b>	

#### 6. PUBLICAÇÃO DE ARTIGOS

- Para atendimento do contido na legislação em vigor, no momento da solicitação do reconhecimento do diploma de mestrado em uma Universidade Brasileira, o aluno deverá apresentar descrição resumida das atividades de pesquisa realizadas e cópia impressa ou em endereço eletrônico dos trabalhos científicos decorrentes da dissertação ou tese, publicados e/ou apresentados em congressos ou reuniões acadêmico-científicas, indicando a(s) autoria(s), o nome do periódico e a data da publicação.

#### 7. DOCUMENTOS PARA INSCRIÇÃO

- 2 (duas) vias do Requerimento de Inscrição devidamente assinadas pelo candidato e por 2 testemunhas.
- 2 (duas) vias do Contrato de Prestação de Serviços devidamente assinadas pelo candidato e por 2 testemunhas.
- Fotocópia do pagamento da taxa de inscrição.
- Fotocópia Autenticada em Cartório da Carteira de Identidade Civil. (Não pode ser carteira de Ordem Profissional nem tampouco Carteira de Motorista).
- Fotocópia do Passaporte (apenas páginas com dados de identificação).
- Fotocópia do CPF. Caso conste na Carteira de Identidade não necessita fotocópia.
- Fotocópia de comprovante de residência.
- 3 (três) Fotos 3 x 4 iguais, coloridas e recentes.
- Fotocópia Autenticada em Cartório do Diploma de Graduação. Até o início da segunda etapa do curso o aluno deverá entregar outra fotocópia do diploma devidamente legalizada em um Cartório habilitado no Brasil.
- Fotocópia Autenticada em Cartório do Histórico Escolar de Graduação.
- Carta de Intenção dirigida ao Reitor da UDE, expressando com suas próprias palavras seu interesse em cursar o Mestrado.
- Currículo, preferentemente o Lattes.
- Questionário devidamente preenchido conforme formulário a ser enviado.
- 1 (uma) Carta de Recomendação para ingresso no Programa, assinada por Gestor do interessado ou por Docente com titulação mínima de mestre, conforme formulário enviado.
- Fotocópia de Certificado de Pós-Graduação se houver cursado.

## 8. PROCEDIMENTOS PARA INSCRIÇÃO

- As inscrições devem ser feitas no site [www.mercosuleducacional.com.br](http://www.mercosuleducacional.com.br) seguindo os passos a seguir descritos:
  - Na página inicial do site, acima ou do lado esquerdo, clique sobre o nome do curso: **Mestrado em Educação**.
  - Clique sobre o banner **INSCREVA-SE JÁ** que está ao lado das Informações Gerais.
  - Clique em **NOVA INSCRIÇÃO** e preencha todos os dados até o final.
  - Depois de preenchida a sua inscrição, na tela seguinte estarão disponíveis dois documentos:
    - Requerimento de Inscrição e Contrato.
      - Imprima o Requerimento de Inscrição, escreva o nome da sua cidade, escreva a data, assine no local indicado nas 2 (duas) vias. Colha a assinatura das 2 testemunhas e escreva o nome legível de cada uma delas e o número da Carteira de Identidade de cada uma delas.
      - Imprima o Contrato, escreva o nome da sua cidade, escreva a data e assine em todas as vias, nos locais indicados. Colha a assinatura das 2 testemunhas e escreva o nome legível de cada uma delas e o número da Carteira de Identidade de cada uma delas.
    - Abaixo dos dois formulários estarão visíveis os dados para o depósito referente à taxa de inscrição.

## 9. PARA VALIDAR A SUA INSCRIÇÃO E USUFRUIR DOS BENEFÍCIOS

- Envie devidamente digitalizado para o e-mail [mercosul@mercosuleducacional.com.br](mailto:mercosul@mercosuleducacional.com.br) os seguintes documentos:
  - 1 via devidamente assinada do Contrato.
  - 1 via devidamente assinada do Requerimento.
  - Comprovante do depósito bancário para pagamento da inscrição.
  - Questionário devidamente preenchido conforme modelo enviado.

## 10. ENVIO DOS DOCUMENTOS

- Em seguida envie por Correio (**SEDEX**) todos os documentos solicitados para inscrição conforme relação constante do item 6 acima, para o seguinte endereço:

**MERCOSUL EDUCACIONAL:**  
Rua Zacarias Nassur, 62  
Bairro Santa Quitéria  
CEP 80310-490 – Curitiba – PR

## 11. DURAÇÃO DO CURSO

O curso tem uma duração mínima de 2 anos e máxima de 3 anos. Por solicitação devidamente comprovada e motivo plausível, os gestores do Programa poderão estender o prazo por mais 1 ano.

## 12. OPERACIONALIZAÇÃO DO CURSO

- O Mestrado é presencial e será ministrado na sede da Universidad de la Empresa UDE – Montevideu – Uruguai.
- As aulas serão ministradas de segunda a sábado em horário a ser definido pela Universidad de la Empresa – UDE.
- As aulas serão ministradas de segunda a sábado em horário e local designado pela Universidad de la Empresa - UDE, podendo variar de curso para curso ou de disciplina para disciplina. O aluno deve estar disponível para assistir as aulas nos dias e horários definidos pela Universidad de la Empresa - UDE, inclusive aos sábados, sob pena de reprovação por falta ou por nota em uma ou mais disciplinas.
- A carga horária do curso é de 450 horas. Nessa carga horária não estão computadas as horas destinadas para orientação e elaboração da dissertação.
- O Corpo docente será composto de professores Uruguaios e estrangeiros.
- O idioma oficial do Programa é o Espanhol.

## 13. MATRÍCULA

A matrícula será efetivada depois de realizado o pagamento da mesma em 13/12/2018.

## 14. SELEÇÃO E VAGAS

- A seleção dar-se-á mediante análise da documentação pessoal e acadêmica e da Carta de Intenção.
- O número de vagas para início em janeiro de 2019 30 (trinta).  
Se houver necessidade de desempate entre dois ou mais candidatos, será levado em consideração, na ordem:
  - Data de envio dos documentos mais antiga considerando-se o carimbo dos correios.
  - Candidato mais idoso;
  - Candidato com mais tempo de magistério superior;
  - Candidato que obteve o diploma de graduação a mais tempo.

## 15. DESLOCAMENTO, ESTADIA E ALIMENTAÇÃO.

Estes itens não estão inclusos nos valores do curso. Normalmente os alunos ficam hospedados em Hotéis. Se desejar consulte-nos sobre este item que enviaremos informações específicas.